CENTRUM SOCIÁLNYCH SLUŽIEB STRANÍK, NA STRANÍK 335 / 24, ŽILINA

ŽILINSKÝ samosprávny kraj

Január 2017

Výstava IKONY

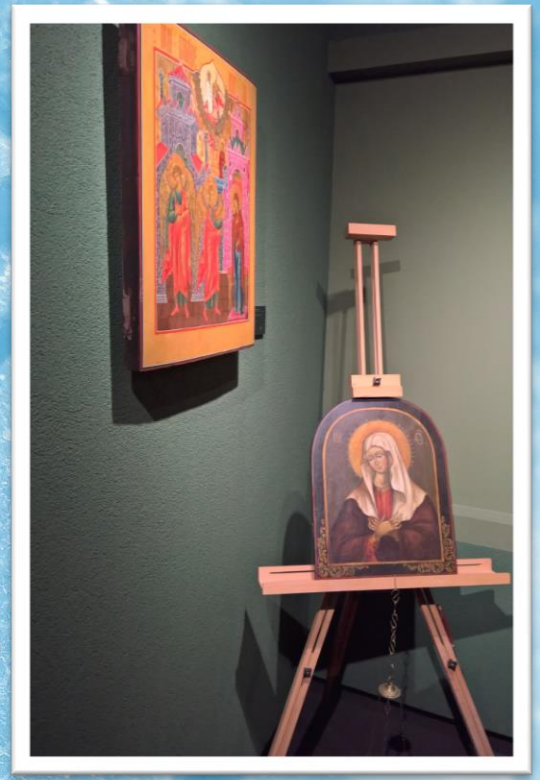

Dňa 24.1.2017 sme navštívili originálnu expozíciu „ IKONY “ vo výstavnej galérii na Štefánikovom námestí. Mali sme možnosť vidieť pôvodné ikony z oblasti Ruska, Grécka, Bulharska, Rumunska. Dozvedeli sme sa zaujímavé informácie o vzniku, histórii písania Ikon. Zaujala nás najstaršia ikona proroka Jonáša zo 16st., o ktorej nám lektor vyrozprával dávny biblický príbeh.

Sánkovačka Straník

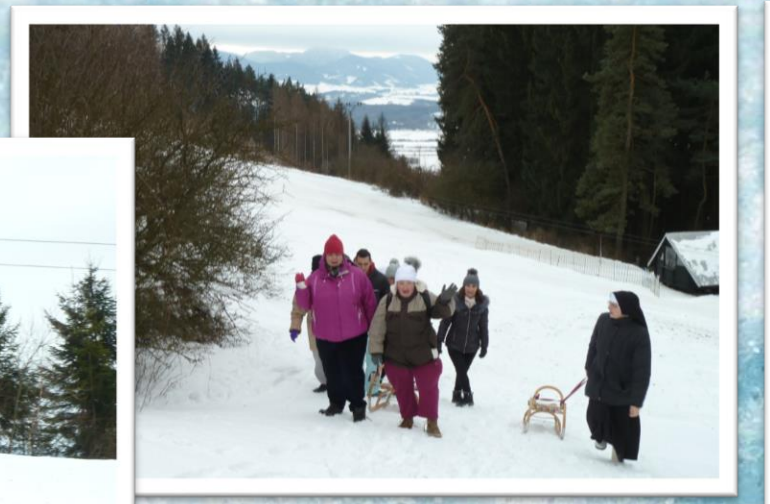

Mrazy poľavili – hurá na kopec ! Kúsok za bránou nášho zariadenia je ideálny svah na zimné radovánky. Vzali sme sánky, odvážne klientky, ergoterapeutov a fyzioterapeuta (pre prípad úrazu). Na šťastie sa nám nič zlé neprihodilo. Niektoré záveje nás prekvapili ale nevinné pády do snehu sme prežívali s humorom. Termoska s čajom a kúsok čokolády boli účinnou prvou pomocou pred zamrznutím a všetkým vylepšili náladu. Vrátili sme sa plní zážitkov z pekne prežitého dopoludnia.

Sánkovačka Straník

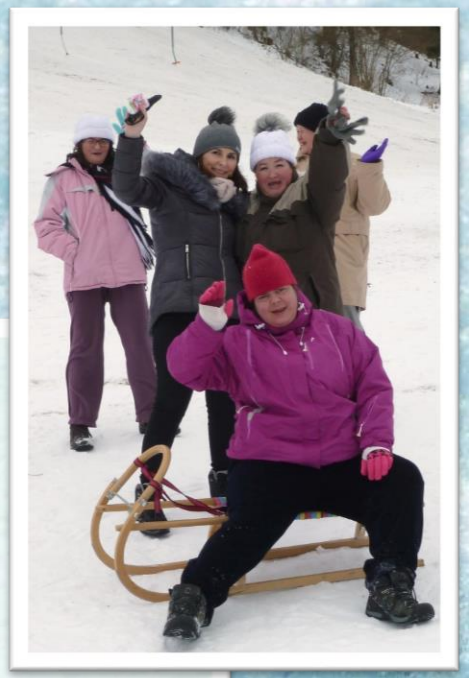

Veselý kvíz

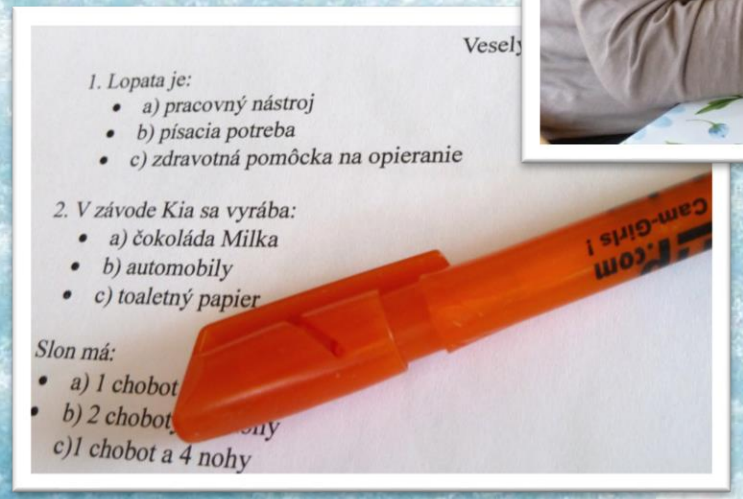

Dopoludnia sme sa zabavili na veselom fašiangovom kvíze. Odpovede na nenáročné úsmevné otázky nerobili nikomu problém. Klienti sa zučastnili v hojnom počte, pracovali v skupinách po 4. Odmena nikoho neminula.

40

Jubilea

75

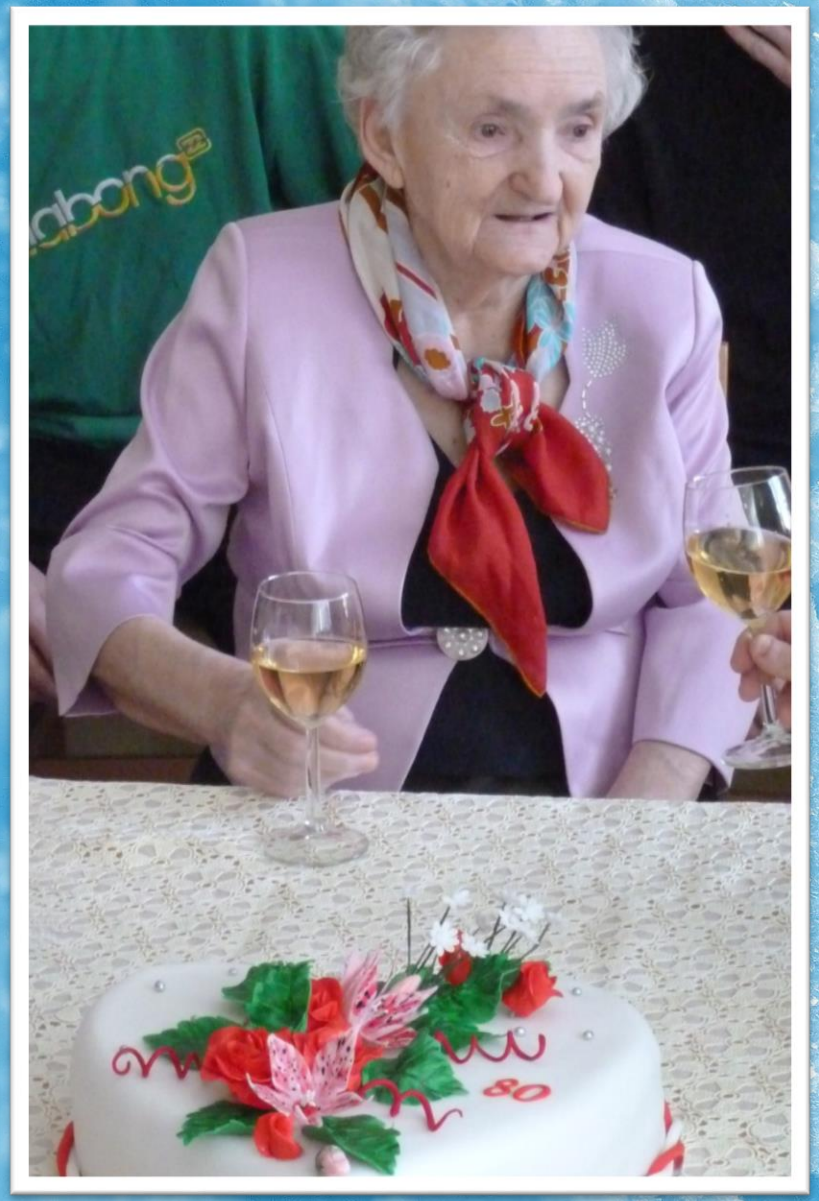
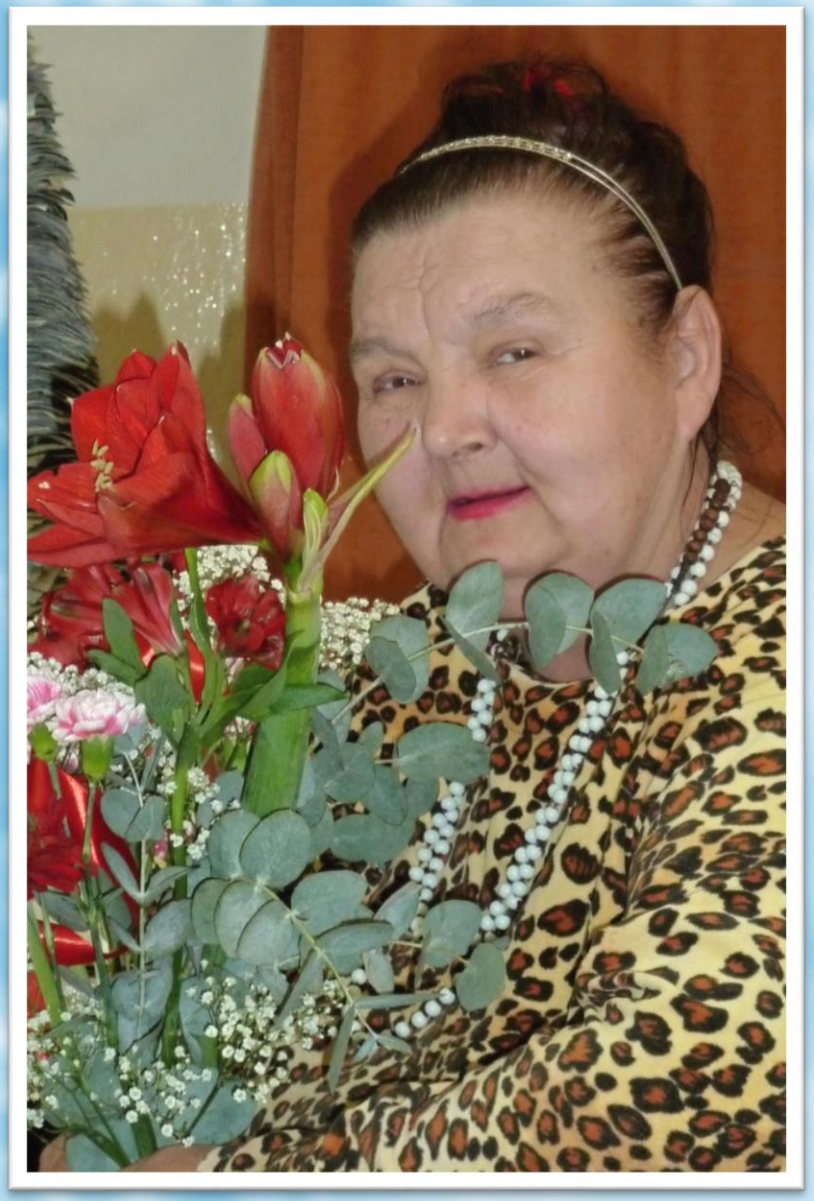
Jubilea